

Gte HAMONT-ACHEL 2° Afd. Sectie A

tp. "Het Eind, 't Gehucht"

SCHAAL : 1/500

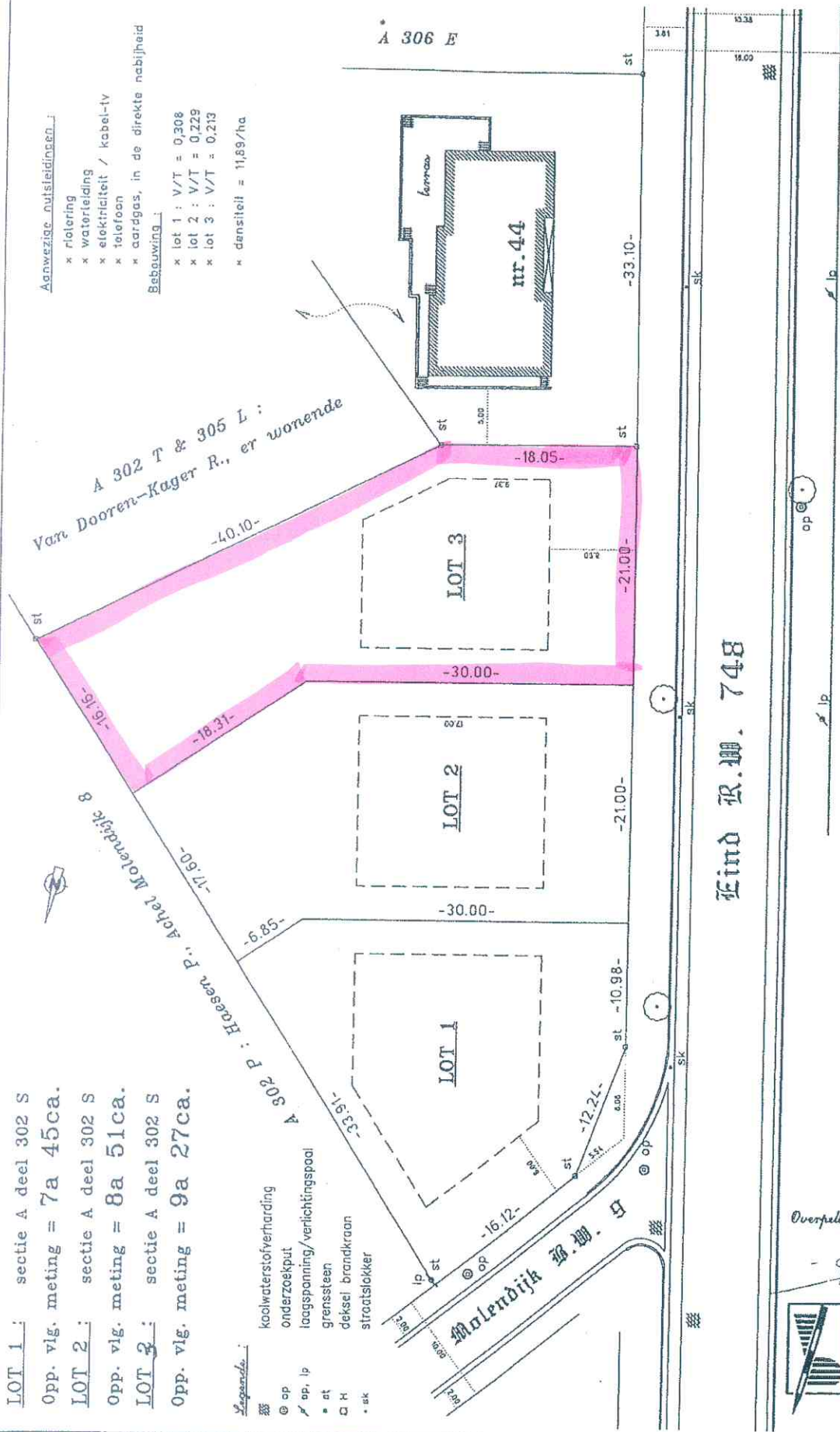

- Aanwezige nutsleidingen:
- x riolering
  - x waterleiding
  - x elektriciteit / kabel-tv
  - x telefoon
  - x aardgas, in de directe nabijheid
- Beplanning:
- x lot 1 : V/T = 0,308
  - x lot 2 : V/T = 0,229
  - x lot 3 : V/T = 0,213
  - x densiteit = 11,89/ha

- LOT 1: sectie A deel 302 S  
Opp. vlg. meting = 7a 45ca.
- LOT 2: sectie A deel 302 S  
Opp. vlg. meting = 8a 51ca.
- LOT 3: sectie A deel 302 S  
Opp. vlg. meting = 9a 27ca.

- Legenda:
- ☉ op koelwaterstofverharding
  - ☉ op onderzoekput
  - ☉ op, lp laagspanning/verlichtingspaal
  - st grenssteen
  - H deksel brandkraan
  - sk straatstokker

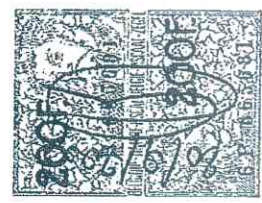

Eind 748

STAD HAMONT - ACHEL  
Plan goedgevuld bij ons besluit  
van ..... d.d. 16.11.1999  
Register Nr. 4057098-0002602

Overpeell, 20 april 1999.

Vital Dewit m.v.o.g.  
Hoekstraat 83  
3900 OVERPEELL  
dossier : 1.618